

ΤΕΣΣΕΡΕΙΣ ΠΕΡΙΒΑΛΛΟΝΤΙΚΕΣ ΑΠΟΔΡΑΣΕΙΣ

ΑΝΔΡΕΑΔΗΣ ΑΛΕΞΑΝΔΡΟΣ
ΓΙΑΝΝΑΚΗΣ ΘΩΜΑΣ

1^η ΜΟΝΟΗΜΕΡΗ ΠΕΡΙΒΑΛΛΟΝΤΙΚΗ ΑΠΟΔΡΑΣΗ ΔΙΑΔΡΟΜΕΣ

- ΠΑΡΑΤΗΡΗΤΗΡΙΟ ΠΟΥΛΙΩΝ ΝΕΑΣ ΑΓΑΘΟΥΠΟΛΗΣ
(Θεσ/νίκη παρατηρητήριο 50,5 Km περίπου 1h. 10min)
- ΠΑΡΑΤΗΡΗΤΗΡΙΟ-ΜΑΚΡΥΓΙΑΛΟΣ (8,5 Km περίπου 10 min)
- ΜΑΚΡΥΓΙΑΛΟΣ-ΠΥΔΝΑ (2,7 km περίπου 10 min)
- ΠΥΔΝΑ-ΑΛΥΚΕΣ ΚΙΤΡΟΥΣ(3,3 Km περίπου 10 min)
- ΑΛΥΚΕΣ-ΧΙΟΝΟΔΡΟΜΙΚΟ ΚΕΝΤΡΟ ΕΛΑΤΟΧΩΡΙΟΥ(50 km περίπου 1h. 10min)
- ΧΙΟΝΟΔΡΟΜΙΚΟ ΚΕΝΤΡΟ-ΘΕΣ/ΝΙΚΗ (107 Km περίπου 1h. 30min)

ΧΑΡΤΗΣ ΔΙΑΔΡΟΜΩΝ

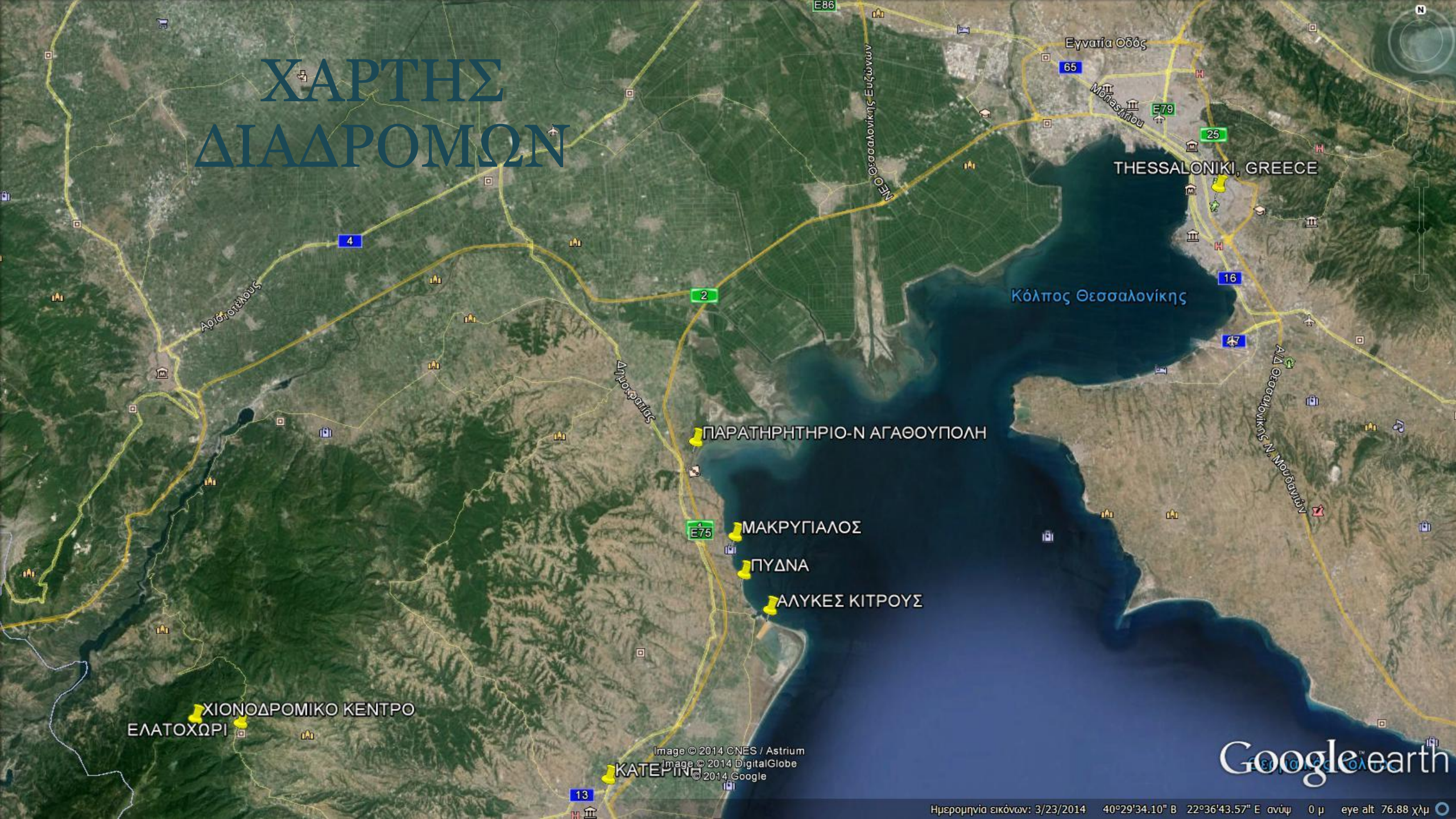

THESSALONIKI, GREECE

Κόλπος Θεσσαλονίκης

ΠΑΡΑΤΗΡΗΤΗΡΙΟ-Ν ΑΓΑΘΟΥΠΟΛΗ

ΜΑΚΡΥΓΙΑΛΟΣ

ΠΥΔΝΑ

ΑΛΥΚΕΣ ΚΙΤΡΟΥΣ

ΧΙΟΝΟΔΡΟΜΙΚΟ ΚΕΝΤΡΟ

ΕΛΑΤΟΧΩΡΙ

ΚΑΤΕΡΙΝΗ

Google earth

ΔΡΑΣΤΗΡΙΟΤΗΤΕΣ

- ΑΝΑΧΩΡΙΣΗ ΑΠΟ ΘΕΣ/ΝΙΚΗ 08.00.
- ΠΑΡΑΤΗΡΙΟ ΝΕΑΣ ΑΓΑΘΟΥΠΟΛΗΣ: ΞΕΝΑΓΗΣΗ ΣΤΟΝ ΥΓΡΟΤΟΠΟ ΤΟΥ ΔΕΛΤΑ ΑΛΙΑΚΜΟΝΑ ΣΕ ΣΕΝΑΡΓΑΣΙΑ ΜΕ ΤΟΝ ΦΟΡΕΑ ΔΙΑΧΕΙΡΙΣΗΣ(Διάρκεια περίπου 1h. 15min.)
- ΜΑΚΡΥΓΙΑΛΟΣ: ΣΤΑΣΗ 45 min.
- ΠΥΔΝΑ: ΕΠΙΣΚΕΨΗ ΒΥΖΑΝΤΙΝΗΣ ΕΚΚΛΗΣΙΑΣ ΚΑΙ ΑΝΑΦΟΡΑ ΓΙΑ ΤΗ ΜΑΧΗ ΤΗΣ ΠΥΔΝΑΣ ΤΟ 168 π.χ.(ΣΤΑΣΗ 20 min).
- ΑΛΥΚΕΣ ΚΙΤΡΟΥΣ: ΡΑΝΤΕΒΟΥ ΜΕ ΤΟΝ ΥΠΕΥΘΥΝΟ ΤΩΝ ΑΛΥΚΩΝ ΚΑΙ ΕΝΗΜΕΩΣΗ ΓΙΑ ΤΗ ΛΕΙΤΟΥΡΓΙΑ ΤΩΝ ΑΛΥΚΩΝ(Διάρκεια 1h.)
- ΧΙΟΝΟΔΡΟΜΙΚΟ ΚΕΝΤΡΟ ΕΛΑΤΟΧΩΡΙΟΥ: ΓΕΥΜΑ ΚΑΙ ΠΑΙΧΝΙΔΙΑ ΜΕ ΤΑ ΧΙΟΝΙΑ(Άφιξη στις 14.30 και αναχώριση για Θεσ/νίκη 17.30).

ΔΕΛΤΑ ΑΛΙΑΚΜΩΝΑ-ΠΑΡΑΤΗΡΗΤΗΡΙΟ

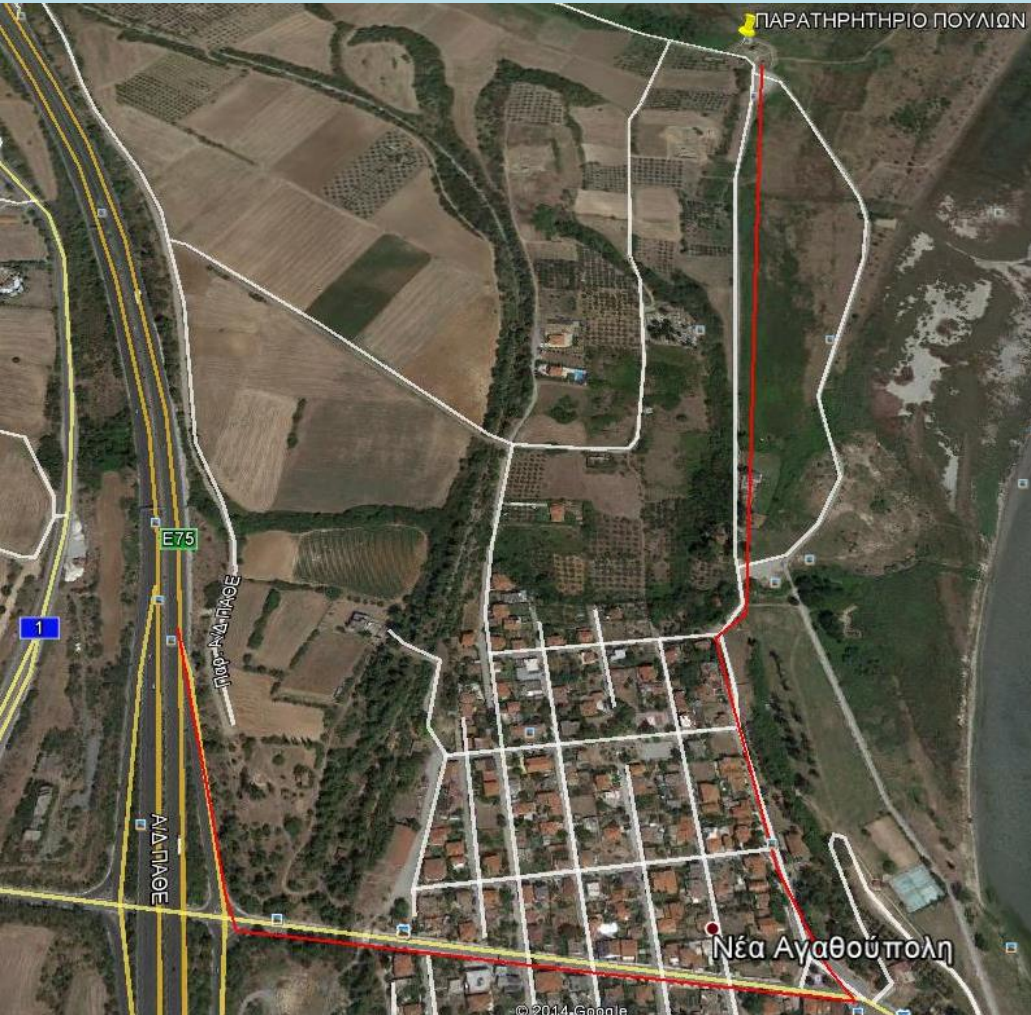

1. ΑΡΙΣΤΕΡΑ ΟΙ ΜΑΘΗΤΕΣ ΧΩΡΙΣΜΕΝΟΙ ΣΕ ΔΥΟ ΟΜΑΔΕΣ.

Α ομάδα πορεία, Β ομάδα παρατηρητήριο

2. ΔΕΞΙΑ ΦΩΤΟΓΡΑΦΙΑ ΑΠΟ ΤΟ ΠΑΡΑΤΗΡΗΤΗΡΙΟ.



ΟΜΙΛΙΑ ΓΙΑ ΤΗ ΜΑΧΗ ΤΟΥ 168 Π.Χ ΣΤΗΝ ΠΥΔΝΑ ΒΥΖΑΝΤΙΝΗ ΕΠΙΣΚΟΠΗ ΚΙΤΡΟΥΣ



ΑΛΥΚΕΣ ΚΙΤΡΟΥΣ
ΞΕΝΑΓΗΣΗ ΚΑΤΟΠΙΝ
ΕΠΙΚΟΙΝΩΝΙΑΣ
2351071760
Κ. ΛΕΠΕΝΙΩΤΗ

Η ΕΤΑΙΡΙΑ "ΕΛΛΗΝΙΚΕΣ ΑΛΥΚΕΣ Α.Ε."
ΕΠΙΤΡΕΠΕΙ ΔΩΡΕΑΝ ΤΗΝ ΧΡΗΣΗ ΘΕΡΜΑΣΤΡΩΝ
ΜΕ ΠΥΚΝΕΣ ΑΛΜΕΣ ΓΙΑ ΤΑ ΛΟΥΤΡΑ ΘΕΩΝ ΕΠΙΘΥΜΟΥΝ

ΠΑΡΑΚΑΛΟΥΝΤΑΙ ΟΙ ΛΟΓΩΜΕΝΟΙ ΚΑΤΑ ΤΗΝ ΔΙΑΡΚΕΙΑ ΤΟΥ
ΜΠΑΝΙΟΥ ΓΟΥΣ ΝΑ ΜΗΝ ΠΕΙΡΑΖΟΥΝ:

- ΤΙΣ ΞΥΛΙΝΕΣ ΥΔΡΟΘΥΡΙΔΕΣ
- ΤΑ ΑΝΑΧΩΜΑΤΑ ΚΑΙ
- ΤΟΥΣ ΠΥΘΜΕΝΕΣ ΤΩΝ ΘΕΡΜΑΣΤΩΝ

ΓΙΑΤΙ ΔΗΜΙΟΥΡΓΟΥΝΤΑΙ ΣΟΒΑΡΑ ΠΡΟΒΛΗΜΑΤΑ ΣΤΗΝ
ΠΑΡΑΓΩΓΗ ΑΛΑΤΙΟΥ

ΕΥΧΑΡΙΣΤΟΥΜΕ ΓΙΑ ΤΗΝ ΚΑΤΑΝΟΗΣΗ
& ΣΥΝΕΡΓΑΣΙΑ ΣΑΣ



 ΕΛΛΗΝΙΚΕΣ ΑΛΥΚΕΣ Α.Ε.



ΕΛΛΗΝΙΚΕΣ ΑΛΥΚΕΣ Α.Ε.

ΚΑΝΟΝΕΣ ΓΙΑ ΤΗΝ ΠΡΟΣΤΑΣΙΑ ΤΟΥ ΠΕΡΙΒΑΛΛΟΝΤΟΣ

- ΟΙ ΑΛΥΚΕΣ ΜΕΣΟΛΟΓΓΙΟΥ ΚΙΤΡΟΥΣ ΚΑΙ ΚΑΛΛΟΝΗΣ ΧΑΡΑΚΤΗΡΙΖΟΝΤΑΙ ΩΣ
ΥΓΡΟΤΟΠΟΙ ΥΨΗΛΗΣ ΟΡΝΙΘΟΛΟΓΙΚΗΣ ΣΗΜΑΣΙΑΣ ΚΑΙ ΕΧΟΥΝ ΕΝΤΑΧΘΕΙ
ΣΤΟ ΜΗΤΡΩΟ ΤΩΝ ΠΡΟΣΤΑΤΕΥΜΕΝΩΝ ΠΕΡΙΟΧΩΝ ΤΟΣΟ ΤΗΣ ΣΥΝΘΗΚΗΣ RAMSAR ΟΣΟ
ΚΑΙ ΤΟΥ ΔΙΚΤΥΟΥ NATURA 2000. ΠΡΟΣΤΑΤΕΥΟΝΤΑ ΤΟΣΟ ΑΠΟ ΤΗΝ ΕΛΛΗΝΙΚΗ ΟΣΟ ΚΑΙ ΑΠΟ
ΤΗΝ ΕΥΡΩΠΑΪΚΗ ΝΟΜΟΘΕΣΙΑ ΓΙΑ ΤΗΝ ΔΙΑΦΥΛΑΞΗ ΤΩΝ ΠΟΛΥΤΙΜΩΝ ΟΙΚΟΛΟΓΙΚΩΝ ΤΟΥΣ
ΑΞΙΩΝ ΚΑΙ ΓΙΑ ΤΗΝ ΔΙΑΤΗΡΗΣΗ ΤΗΣ ΙΣΟΡΟΠΙΑΣ ΤΟΥ ΦΥΣΙΚΟΥ ΠΕΡΙΒΑΛΛΟΝΤΟΣ
ΓΙΑ ΝΑ ΔΙΑΤΗΡΗΘΕΙ ΣΕ ΚΑΛΗ ΚΑΤΑΣΤΑΣΗ ΤΟ ΠΕΡΙΒΑΛΛΟΝ ΤΩΝ ΑΛΥΚΩΝ ΕΙΝΑΙ ΑΠΑΡΑΙΤΗΤΗ
Η ΕΦΑΡΜΟΓΗ ΤΩΝ ΠΑΡΑΚΑΤΩ ΚΑΝΟΝΩΝ ΓΙΑ ΤΟΥΣ ΕΠΙΣΚΕΠΤΕΣ:
- ΣΕΒΟΜΑΣΤΕ ΤΙΣ ΟΔΗΓΙΕΣ ΚΑΙ ΤΟΥΣ ΚΑΝΟΝΕΣ ΤΩΝ ΕΡΓΑΖΟΜΕΝΩΝ ΣΤΙΣ ΕΛΛΗΝΙΚΕΣ ΑΛΥΚΕΣ
 - ΣΕΒΟΜΑΣΤΕ ΤΟΥΣ ΠΡΟΚΑΘΟΡΙΣΜΕΝΟΥΣ ΧΩΡΟΥΣ ΣΤΑΣΗΣ & ΣΤΑΘΜΕΥΣΗΣ ΤΩΝ ΟΧΗΜΑΤΩΝ
 - ΠΕΤΑΜΕ ΑΠΟΡΡΙΜΜΑΤΑ ΑΠΟΚΛΕΙΣΤΙΚΑ ΣΤΟΥΣ ΕΙΔΙΚΟΥΣ ΚΑΔΟΥΣ ΤΟΥ ΔΗΜΟΥ
 - Η ΔΙΑΚΙΝΗΣΗ ΣΤΟΥΣ ΧΩΡΟΥΣ ΑΛΥΚΩΝ ΕΠΙΤΡΕΠΕΤΑΙ ΜΟΝΟ ΜΕΤΑ ΑΠΟ ΣΧΕΤΙΚΗ ΑΔΕΙΑ ΑΠΟ
ΤΗ ΔΙΕΥΘΥΝΣΗ ΤΩΝ ΑΛΥΚΩΝ
 - Η ΔΙΑΚΙΝΗΣΗ ΠΕΡΙΟΡΙΖΕΤΑΙ ΣΕ ΣΥΓΚΕΚΡΙΜΕΝΕΣ ΔΙΑΔΡΟΜΕΣ ΠΡΟΣΒΑΣΗΣ ΩΣΤΕ ΝΑ ΜΗΝ
ΠΑΡΕΝΟΧΛΟΥΝΤΑΙ ΤΑ ΠΤΗΝΑ
 - ΟΙ ΟΜΑΔΙΚΕΣ ΕΠΙΣΚΕΨΗΣ ΠΡΑΓΜΑΤΟΠΟΙΟΥΝΤΑΙ ΜΟΝΟ ΜΕ ΣΥΝΟΔΕΙΑ ΕΚΠΡΟΣΩΠΟΥ ΤΩΝ ΑΛΥΚΩΝ
 - ΠΑΡΑΤΗΡΟΥΜΕ ΤΑ ΠΤΗΝΑ ΧΩΡΙΣ ΝΑ ΕΝΟΧΛΟΥΜΕ ΚΑΝΟΝΤΑΣ ΘΟΡΥΒΟ Η ΧΡΗΣΙΜΟΠΟΙΩΝΤΑΣ
ΦΩΤΑ ΧΡΗΣΙΜΟΠΟΙΩΝΤΑΣ ΤΑ ΕΙΔΙΚΑ ΠΑΡΑΤΗΡΗΤΗΡΙΑ ΟΠΟΥ ΥΠΑΡΧΟΥΝ
 - ΕΠΙΤΡΕΠΕΤΑΙ ΝΑ ΧΡΗΣΙΜΟΠΟΙΟΥΝΤΑΙ ΚΙΔΑΛΙΑ ΚΑΙ ΤΗΛΕΣΚΟΠΙΑ ΑΛΛΑ ΑΠΟΓΟΡΕΥΕΤΑΙ ΝΑ
ΠΛΗΣΙΑΖΟΥΜΕ ΤΑ ΠΤΗΝΑ
 - ΑΠΑΓΟΡΕΥΕΤΑΙ Η ΚΑΘΕ ΕΙΔΟΥΣ ΘΑΝΑΤΩΣΗ ΤΩΝ ΠΤΗΝΩΝ ΚΑΙ Η ΣΥΛΛΟΓΗ ΑΥΓΩΝ ΤΟΥΣ
 - ΕΠΙΤΡΕΠΕΤΑΙ Η ΦΩΤΗΓΡΑΦΗΣΗ ΛΟΥΛΟΥΔΩΝ ΚΑΙ ΦΥΤΩΝ ΟΧΙ ΟΜΩΣ Η ΔΥΛΛΟΓΗ ΤΟΥΣ
 - ΕΙΔΙΚΑ ΟΙ ΕΠΙΣΚΕΠΤΕΣ ΤΩΝ ΑΛΥΚΩΝ ΓΙΑ ΘΕΡΑΠΕΥΤΙΚΟΥΣ ΛΟΓΟΥΣ (ΑΜΜΟΛΟΥΤΡΑ
ΚΑΙ ΛΑΣΠΟΛΟΥΤΡΑ) ΧΡΗΣΙΜΟΠΟΙΟΥΝ ΑΠΟΚΛΕΙΣΤΙΚΑ ΣΥΓΚΕΚΡΙΜΕΝΕΣ ΠΕΡΙΟΧΕΣ, ΠΟΥ ΤΟΥΣ
ΕΧΟΥΝ ΥΠΟΔΕΙΧΘΕΙ ΑΠΟ ΤΗΝ ΔΙΕΥΘΥΝΣΗ ΤΩΝ ΕΛΛΗΝΙΚΩΝ ΑΛΥΚΩΝ ΧΩΡΙΣ ΝΑ ΠΑΡΕΜΒΑΙΝΟΥΝ
ΣΤΗΝ ΠΑΡΑΓΩΓΙΚΗ ΔΙΑΔΙΚΑΣΙΑ
 - ΠΡΕΠΕΙ ΝΑ ΣΕΒΟΜΑΣΤΕ ΤΟ ΠΕΡΙΒΑΛΛΟΝ ΤΟΥ ΥΓΡΟΤΟΠΟΥ ΚΑΙ ΝΑ ΜΗΝ ΚΑΤΑΣΤΕΦΟΥΜΕ ΑΥΤΑ ΠΟΥ
Η ΦΥΣΗ ΚΑΙ Ο ΑΝΘΡΩΠΟΣ ΕΚΑΝΕ ΧΡΟΝΙΑ ΝΑ ΔΗΜΙΟΥΡΓΗΣΕΙ ΚΑΙ ΝΑ ΔΙΑΤΗΡΗΣΕΙ ΜΕΧΡΙ ΣΗΜΕΡΑ

ΧΑΡΤΗΣ ΑΛΥΚΩΝ ΚΙΤΡΟΥΣ



ΑΡΙΣΤΕΡΑ: ΑΥΛΑΚΙΑ, ΘΕΡΜΑΣΤΡΕΣ ΚΑΙ ΑΛΟΠΗΓΙΑ ΔΕΞΙΑ: ΑΛΑΤΙ



ΕΛΑΤΟΧΩΡΙ-ΧΙΟΝΟΔΡΟΜΙΚΟ ΚΕΝΤΡΟ



2^η ΜΟΝΟΗΜΕΡΗ ΠΕΡΙΒΑΛΛΟΝΤΙΚΗ ΑΠΟΔΡΑΣΗ ΔΙΑΔΡΟΜΕΣ

- ΘΕΣ/ΝΙΚΗ-ΚΕΝΤΡΟ ΕΝΗΜΕΡΩΣΗΣ ΒΟΛΒΗΣ (ΑΠΟΛΛΩΝΙΑ, 65 km-1h. 15min)
- ΔΑΣΟΣ ΑΠΟΛΛΩΝΙΑΣ-ΒΗΜΑ ΑΠΟΣΤΟΛΟΥ ΠΑΥΛΟΥ(διαδρομή με τα πόδια)
- ΑΠΟΛΛΩΝΙΑ-ΔΙΑΣΤΑΥΡΩΣΗ ΚΑΣΤΡΟΥ(13km-20 min)
- ΚΑΣΤΡΟ ΡΕΝΤΙΝΑΣ(Διαδρομή με τα πόδια 25+25=50min, παραμονή 30 min)
- ΔΑΣΟΣ ΑΠΟΛΛΩΝΙΑΣ-ΙΑΜΑΤΙΚΑ ΛΟΥΤΡΑ ΑΠΟΛΛΩΝΙΑΣ(9 km-15min)
- ΕΠΙΣΚΕΨΗ ΟΘΩΜΑΝΙΚΩΝ ΛΟΥΤΡΩΝ ΑΠΟΛΛΩΝΙΑΣ(Περίπατος 25+25min)
- ΙΑΜΑΤΙΚΑ ΛΟΥΤΡΑ ΑΠΟΛΛΩΝΙΑΣ-ΘΕΣ/ΝΙΚΗ(60 km, 1h.10min)



Μουσείο Ατατούρκ Θεσσαλονίκης
THESSALONIKI, GREECE

ΞΕΝΟΔΟΧΕΙΟ ΑΡΙΣΤΟΤΕΛΗΣ_ΛΟΥΤΡΑ
ΟΘΩΜΑΝΙΚΑ ΛΟΥΤΡΑ

ΚΕΝΤΡΟ ΠΛΗΡΟΦΟΡΗΣΗΣ ΚΟΡΩΝΙΑΣ ΒΟΛΒΗΣ

ΚΑΣΤΡΟ ΡΕΝΤΙΝΑΣ

Κεντρική Μακεδονία

Google earth

Image © 2014 CNES / Astrium
Image © 2014 DigitalGlobe
© 2014 Google

Ημερομηνία εικόνων: 5/28/2014 40°37'30.48" Β 23°20'38.08" Ε ανύψ 403 μ eye alt 60.94 χλμ

ΔΡΑΣΤΗΡΙΟΤΗΤΕΣ

- ΓΕΝΙΚΗ ΕΝΗΜΕΡΩΣΗ ΑΠΟ ΤΟ ΚΕΝΤΡΟ ΔΙΑΧΕΙΡΙΣΗΣ ΚΟΡΩΝΙΑΣ-ΒΟΛΒΗΣ ΓΙΑ ΤΙΣ ΛΙΜΝΕΣ ΚΑΙ ΤΟ ΠΑΡΑΛΗΜΝΙΟ ΔΑΣΟΣ.
- ΠΕΡΙΠΑΤΟΣ ΣΤΟ ΔΑΣΟΣ ΚΑΙ ΕΠΙΣΚΕΨΗ ΤΟΥ ΒΗΜΑΤΟΣ ΤΟΥ ΑΠΟΣΤΟΛΟΥ ΠΑΥΛΟΥ.
- ΠΟΡΕΙΑ ΠΡΟΣ ΤΟ ΚΑΣΤΡΟ ΤΗΣ ΡΕΝΤΙΝΑΣ ΔΙΠΛΑ ΣΤΙΣ ΟΧΘΕΣ ΤΟΥ ΡΗΧΕΙΟΥ ΠΟΤΑΜΟΥ ΚΑΙ ΕΠΙΣΚΕΨΗ ΤΟΥ ΚΑΣΤΡΟΥ.
- ΕΠΙΣΚΕΨΗ ΤΩΝ ΙΑΜΑΤΙΚΩΝ ΛΟΥΤΡΩΝ ΑΠΟΛΛΩΝΙΑΣ ΚΑΙ ΕΝΗΜΕΡΩΣΗ ΓΙΑ ΤΗ ΛΕΙΤΟΥΡΓΙΑ ΤΩΝ ΛΟΥΤΡΩΝ ΚΑΙ ΤΩΝ ΘΕΡΑΠΕΥΤΙΚΩΝ ΙΔΙΟΤΗΤΩΝ ΑΠΟ ΤΟΝ Δ/ΝΤΗ ΤΟΥ ΞΕΝΟΔΟΧΕΙΟΥ ΑΡΙΣΤΟΤΕΛΗΣ.
- ΕΠΙΣΚΕΨΗ ΤΩΝ ΟΘΩΜΑΝΙΚΩΝ ΛΟΥΤΡΩΝ.
- ΔΥΝΑΤΟΤΗΤΑ ΕΠΙΣΚΕΨΗΣ ΠΕΡΙΟΧΩΝ ΧΡΗΣΗΣ ΓΕΩΘΕΡΜΙΑΣ ΣΤΗΝ ΠΑΡΑΓΩΓΗ.
- ΧΡΗΣΗ ΓΗΠΕΔΟΥ ΠΟΔΟΣΦΑΙΡΟΥ ΚΑΙ ΔΥΟ ΓΗΠΕΔΩΝ 5Χ5.

ΚΑΣΤΡΟ ΡΕΝΤΙΝΑΣ ΘΕΑ ΒΟΛΒΗΣ-ΡΕΝΤΙΝΑΣ



ΙΑΜΑΤΙΚΑ ΛΟΥΤΡΑ-ΞΕΝΟΔΟΧΕΙΟ ΑΡΙΣΤΟΤΕΛΗΣ

1. ΘΑ ΠΡΕΠΕΙ ΝΑ ΕΝΗΜΕΡΩΣΤΕ ΤΟ ΞΕΝΟΔΟΧΕΙΟ ΣΤΗΝ ΠΕΡΙΠΤΩΣΗ ΠΟΥ ΘΑ ΦΑΤΕ ΤΟ ΜΕΣΗΜΕΡΙ ΜΕΤΑ ΠΑΙΔΙΑ ΩΣΤΕ ΝΑ ΥΠΑΡΧΕΙ ΑΡΚΕΤΟ ΦΑΓΗΤΟ.
2. ΘΑ ΠΡΕΠΕΙ ΝΑ ΚΛΕΙΣΕΤΕ ΡΑΝΤΕΒΟΥ ΓΙΑ ΤΗΝ ΕΝΗΜΕΡΩΣΗ ΣΑΣ ΓΙΑ ΤΑ ΙΑΜΑΤΙΚΑ ΛΟΥΤΡΑ.
3. ΘΑ ΠΡΕΠΕΙ ΝΑ ΣΥΝΝΕΝΟΗΘΕΙΤΕ ΠΡΟΗΓΟΥΜΕΝΩΝΣ ΜΕ ΤΟΝ ΔΙΕΥΘΥΝΤΗ ΑΝ ΕΠΙΘΥΜΕΙΤΕ ΝΑ ΕΠΙΣΚΕΦΘΕΙΤΕ ΧΩΡΟΥΣ ΠΑΡΑΓΩΓΗΣ ΜΕ ΤΗ ΧΡΗΣΗ ΓΕΩΘΕΡΜΙΚΗΣ ΕΝΕΡΓΕΙΑΣ.



ΟΘΩΜΑΝΙΚΑ ΛΟΥΤΡΑ



Ημερήσιες εκδρομές στον Όλυμπο

Παρουσίαση :

Θωμάς Γιαννάκης

thomgianna@hotmail.com

Facebook : thom.gianna



Ξεκίνημα από την Θεσ/νίκη 8.15 πμ .

Σε 2 ώρες περίπου άφιξη στην

Έδρα του Φορέα Δ.Ε.Δ.Ο. (Λιτόχωρο) – Πριόνια (οδικώς)

1. Λύκειο

Πριόνια - Καταρράκτης «Περιβολάκι» - Παλιό Μοναστήρι (πεζοπορία).

Παλιό Μοναστήρι – Πριόνια

Έδρα Φορέα Δ.Ε.Δ.Ο. (Οδικώς)

Περιγραφή:

Η πεζοπορική διαδρομή ξεκινάει από τα Πριόνια. Περπατούμε στο μονοπάτι Ε4, πλάι στις όχθες του Ενιπέα ποταμού, μέσα σε δάσος άλλοτε οξιάς, φράξου και άλλοτε πεύκου. Παρατήρηση και αναγνώριση ειδών της χλωρίδας, μυκοχλωρίδας και πανίδας του Ολύμπου.

Βαθμός δυσκολίας: μέτριος.

Διάρκεια πεζοπορίας: 1,30 ώρα.

Εποχή υλοποίησης: άνοιξη, καλοκαίρι, φθινόπωρο.



Geranium subcaulescens

1α. Εναλλακτική πρόταση στην ίδια τοποθεσία για Γυμνάσια - Δημοτικά

**Έδρα Φορέα Δ.Ε.Δ.Ο. (Λιτόχωρο)–Πριόνια – Παλιό Μοναστήρι (οδικώς).
Παλιό Μοναστήρι – Άγιο Σπήλαιο – Παλιό Μοναστήρι (πεζοπορία).
Παλιό Μοναστήρι- Έδρα Φορέα Δ.Ε.Δ.Ο. (Οδικώς)**

Περιγραφή: Πεζοπορία έως το Άγιο Σπήλαιο από το Παλιό Μοναστήρι που μας αφήνει το λεωφορείο. Ακολουθούμε το Ε4 το οποίο διασχίζει δάσος οξιάς και πεύκου. Παρατήρηση και αναγνώριση ειδών της χλωρίδας και της μυκοχλωρίδας του Ολύμπου.

Βαθμός δυσκολίας: μέτριος (το μονοπάτι είναι λίγο ανηφορικό έως το Άγιο Σπήλαιο).

Διάρκεια πεζοπορίας: 1 ώρα.

Εποχή υλοποίησης: άνοιξη, καλοκαίρι, φθινόπωρο.

Cephalanthera rubra



2. Λύκεια

Έδρα Φ.Δ.Ε.Δ.Ο. (Λιτόχωρο) - Δίον - Άγιος Κωνσταντίνος (Οδικώς)
Άγιος Κωνσταντίνος - Καταρράκτης «Ορλιά» - Αγ. Κωνσταντίνος (πεζοπορία)
Άγιος Κωνσταντίνος - Δίον (Οδικώς).

Περιγραφή: Πεζοπορική διαδρομή σε ορειβατικό μονοπάτι παράλληλα με την κοίτη του ρέματος «Ορλιά» προς τον Καταρράκτη του Ορλιά.

Παρατήρηση και αναγνώριση ειδών της χλωρίδας και της πανίδας του Ολύμπου. Ανάλογα με τις καιρικές συνθήκες των προηγούμενων ημερών υπάρχει περίπτωση να βραχούν κάποια παιδιά στο πέρασμα από αριστερά στα δεξιά του ρέματος .

Στο Δίον επίσκεψη στο Αρχαιολογικό μουσείο ,φαγητό .

Βαθμός δυσκολίας: μέτριος.

Διάρκεια πεζοπορίας: 1 ώρα.

Εποχή υλοποίησης: όλες τις εποχές του χρόνου, εφόσον ο καιρός το επιτρέπει.



Ο Όλυμπος είναι το μεγαλύτερο βουνό της Ελλάδας αλλά και ένας σπάνιος βιολογικός παράδεισος της Ευρώπης . Δέχεται επισκέψεις από όλη την Ευρώπη για την πληθώρα των σπάνιων φυτών που έχει . Ακολουθούν φωτογραφίες .

anacamptis papilionacea



Jankaea heldreichii , Μόνο στον Όλυμπο υπάρχει



Pulsatilla halleri ή Anemone pulsatilla



lilium candidum



Fritillaria sp



Βάθρα στον Ορλιά

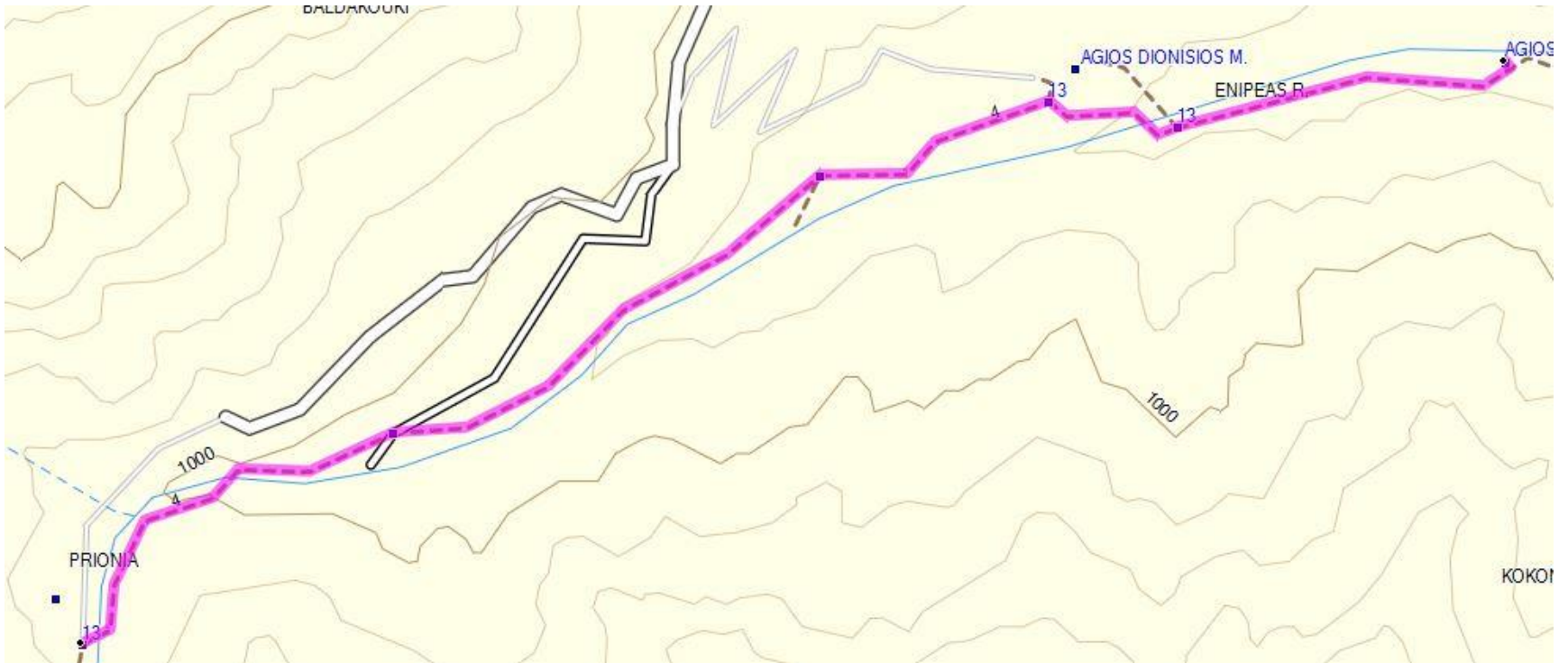



Allium heldreichii

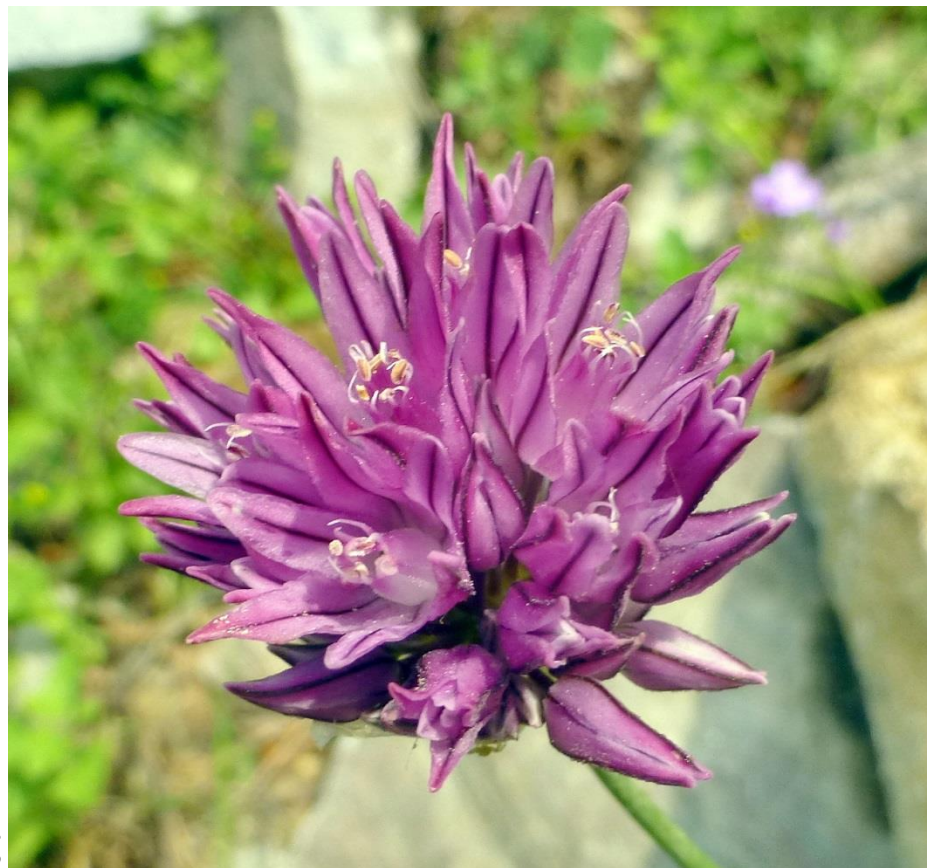

**ΦΟΡΕΑΣ ΔΙΑΧΕΙΡΙΣΗΣ
ΕΘΝΙΚΟΥ ΔΡΥΜΟΥ ΟΛΥΜΠΟΥ**

Ταχ. Διεύθυνση: Μουσείο Φυσικής Ιστορίας

Τ.Θ. 37... Τ.Κ. 602 00 ΛΙΤΟΧΩΡΟ

Τηλ : 23520 83000, Φαξ: 23520 83974

e-mail : fedolymp@otenet.gr

www.olympusfd.gr

_Μέσω_του mail μπορεί να γίνει συνεννόηση για να κλείσουμε ξεναγό εκδρομής και να ζητηθεί όποια βοήθεια σχετική με την εκδρομή .